

応募要領

応募条件

- ・まんのう町内のひまわり畑で撮影したものに限りです。
- ・サイズは四つ切(W-4可能)限定
- ・デジタルプリント(A4以上)
- ・応募は1人5点までとします。(CG処理可)

審査方法及び表彰

- ・審査は主催者審査委員会が選考・決定します。
- ・表彰日程・場所等は選考後連絡します。

賞並びに副賞

ひまわり大賞 1点

賞状、副賞(30,000円)、記念品

ひまわり準大賞 1点

賞状、副賞(10,000円)、記念品

ひまわり振興協議会長賞 1点

賞状、副賞(10,000円)、記念品

千年ものがたり賞※ 1点

賞状、記念品

入選 7点

賞状、副賞(5,000円)、記念品

※千年ものがたり賞は、観光列車「四国まんなか千年ものがたり」とひまわりと一緒に写った作品

応募期間

8月1日～8月31日(消印有効)

発表

10月中旬 入賞者に通知します。

応募先

〒766-8503

香川県仲多度郡まんのう町吉野下430番地

まんのう町役場農林課 宛

TEL 0877-73-0105

Himawari no Sato Mannou Photo Contest

たくさんの応募
待ってるよ!

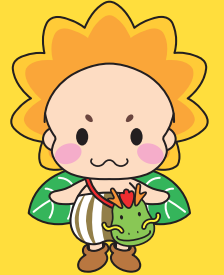

まんテンちゃん

応募上の注意

- ・応募作品は返却致しません。
- ・入賞作品は町のホームページや広報誌、ポスター、チラシ、出版物等に利用させていただく場合があり、加工処理などする場合もありますのでご了承ください。
- ・入賞作品の著作権、所有権、使用权等は主催者側に帰属し、入賞通知後、フィルム・データの提出をお願いします。尚、フィルム・データの提出なき場合は入賞を取り消します。
- ・作品に人物が入る場合は、肖像権上の一切の責任を負いません。必ず本人の承諾を得た上でご応募ください。
- ・撮影の際は、農家や地域の方に迷惑をかけることのないよう、また、民有地への許可なき侵入やひまわりを傷つけるなどの行為がないようにお願いします。

切り取り線

「ひまわりの里まんのう」フォトコンテスト応募票

題名			
しめい氏名		TEL	
住所	〒 <input type="text"/> <input type="text"/> <input type="text"/> - <input type="text"/> <input type="text"/> <input type="text"/>		
撮影日	月 日	どちらかに ○	フィルム・デジカメ
場所	まんのう町		
人物被写体撮影の了解の有無	了解済・未確認		

「ひまわりの里まんのう」フォトコンテスト応募票

題名			
しめい氏名		TEL	
住所	〒 <input type="text"/> <input type="text"/> <input type="text"/> - <input type="text"/> <input type="text"/> <input type="text"/>		
撮影日	月 日	どちらかに ○	フィルム・デジカメ
場所	まんのう町		
人物被写体撮影の了解の有無	了解済・未確認		